BONJOUR TOUT LE MONDE !
TZOING
TZOING !
CHAUNU

C'est la
RENTRÉE !

Le jeu du
Colin-Maillard

Esaïe 59.10 Nous avançons en tâtonnant comme un aveugle près d’un mur, nous hésitons comme un homme qui ne voit pas où il va. En plein midi, nous trébuchons comme dans la nuit la plus noire…

Esaïe 42.16 Et je vais guider les aveugles sur un chemin, sur des sentiers qu’ils n’avaient jamais suivis. Pour eux, je changerai l’obscurité en lumière et les obstacles en terrain plat. C’est cela mon projet, je n’y renoncerai pas, je le réaliserai.
17 En arrière, honte à vous qui vous fiez aux idoles et qui dites à vos statuettes: «Nos dieux, c’est vous»!
18 Vous, les sourds, écoutez bien; vous, les aveugles, ouvrez l’œil.

« Je vais guider les aveugles sur un chemin, sur des sentiers qu’ils n’avaient jamais suivis. Pour eux, je changerai l’obscurité en lumière et les obstacles en terrain plat. C’est cela mon projet, je n’y renoncerai pas, je le réaliserai. » (Esaïe 42.16)

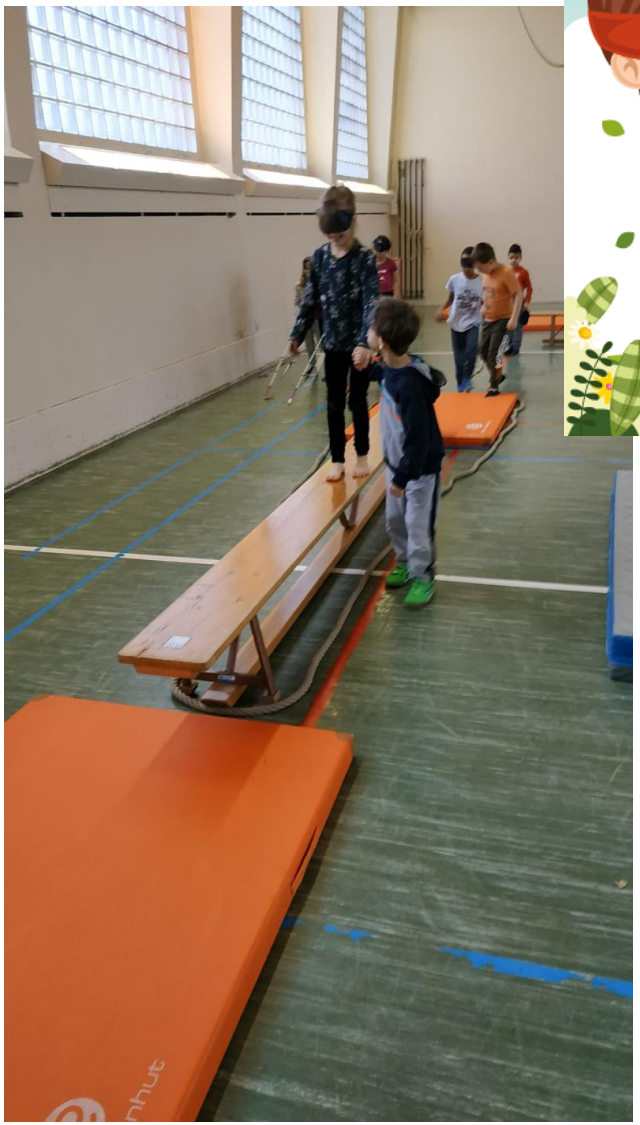

Le parcours
à l'aveugle

nécessite de la **CONFIANCE** !

Toujours facile, la confiance ?

Toujours facile, la confiance ?

« Heureux l'homme qui place en l'Éternel sa confiance » (Psaumes 40.4)

Dieu est toujours digne de confiance !

« Je vais guider les aveugles sur un chemin, sur des sentiers qu’ils n’avaient jamais suivis. » (Esaïe 42.16)

Le projet de Dieu ne s’arrête pas là !

Esaïe 42.1 Voici mon serviteur, dit le Seigneur, je le tiens par la main, j’ai plaisir à l’avoir choisi. J’ai mis mon Esprit sur lui pour qu’il apporte aux nations le droit que j’instaure.
2 Il ne crie pas, il n’élève pas la voix, il ne fait pas non plus de grands discours dans la rue.
3 Il ne casse pas le roseau déjà plié, il n’éteint pas la lampe qui faiblit. Mais il apporte réellement le droit que j’instaure.
4 Il ne faiblira pas, il ne se laissera pas abattre, jusqu’à ce qu’il l’ait établi sur l’ensemble du monde, et que les peuples lointains attendent ses instructions.
5 Celui qui a créé le ciel dans toute son étendue, qui a étalé la terre avec sa végétation, qui a donné la vie à ses

populations et anime ses habitants, Dieu, le Seigneur, déclare à celui qu'il a choisi:
6 «Moi, le Seigneur, je t'ai appelé par fidélité à moi-même. Je te donne mon appui. Je t'ai formé pour faire de toi le garant de mon engagement envers l'humanité, la lumière des nations.
7 **Tu rendras la vue aux aveugles**, tu feras sortir les prisonniers de leur cachot, tu retireras de leur prison ceux qui attendent dans le noir.»
8 Je suis le Seigneur, tel est mon nom. Je ne laisse pas à d'autres la gloire qui me revient, ni aux idoles l'honneur qui m'est dû.

Jésus a accompli cela ! Jésus offre cela !

« Je sais une chose, c'est que j'étais aveugle et que maintenant je vois. » (Jean 9:25).

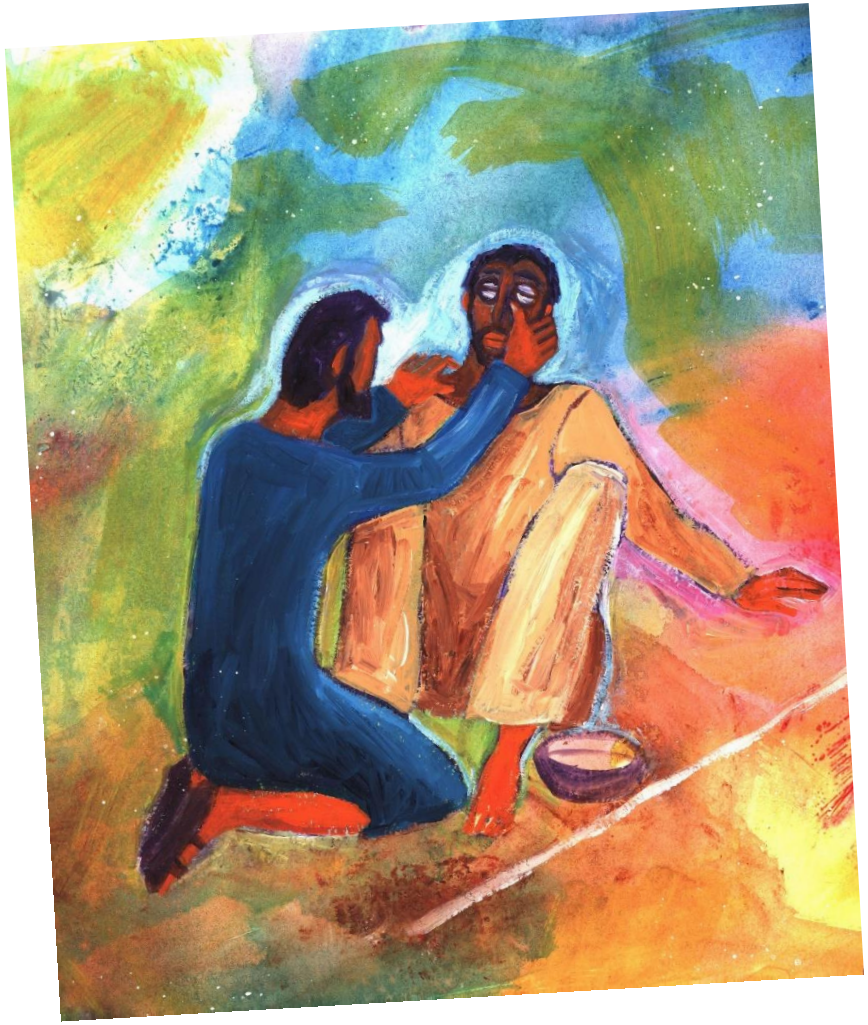

Actes 26.6 Je suis mis en jugement parce que j’espère en la promesse que Dieu a faite à nos ancêtres.
7 Les douze tribus de notre peuple espèrent voir l’accomplissement de cette promesse en servant Dieu avec ardeur jour et nuit. Et c’est à cause de cette espérance (…) que les Juifs m’accusent!
8 Pourquoi estimez-vous incroyable, vous Juifs, que Dieu ramène les morts à la vie?
9 Moi-même, j’avais pensé devoir combattre par tous les moyens Jésus de Nazareth.
10 C’est ce que j’ai fait à Jérusalem. J’ai reçu un pouvoir spécial des chefs des prêtres et j’ai jeté en prison beaucoup de croyants; et, quand on les condamnait à mort, je donnais mon approbation.
11 Souvent, en allant d’une synagogue à l’autre, je les

faisais punir et je voulais les obliger à renier leur foi. Ma fureur contre eux était telle que j'allais les persécuter jusque dans les villes étrangères.»
12 «C'est ainsi que je me suis rendu à Damas avec le pouvoir et la mission que m'avaient confiés les chefs des prêtres.
13 J'étais en route, à midi (…) lorsque j'ai vu une lumière qui venait du ciel, plus éclatante que celle du soleil, et qui brillait autour de moi et de mes compagnons de voyage.
14 Nous sommes tous tombés à terre et j'ai entendu une voix qui me disait en araméen: "Saul, Saul, pourquoi me persécutes-tu? C'est en vain que tu résistes, comme l'animal qui rue contre le bâton de son maître."
15 J'ai demandé: "Qui es-tu, Seigneur?" Et le Seigneur m'a répondu: "Je suis Jésus que tu persécutes.

16 Mais relève-toi, tiens-toi debout. Je te suis apparu pour faire de toi mon serviteur; tu seras mon témoin pour annoncer comment tu m’as vu aujourd’hui et proclamer ce que je te révélerai encore.
17 Je te protégerai face au peuple juif et aux autres peuples vers lesquels je vais t’envoyer.
18 **Je t’envoie pour que tu leur ouvres les yeux**, pour que tu les ramènes de l’obscurité à la lumière et du pouvoir de Satan à Dieu. S’ils croient en moi, ils recevront le pardon de leurs péchés et une place parmi ceux qui appartiennent à Dieu.”
19 «Et ainsi (…) je n’ai pas désobéi à la vision qui m’est venue du ciel.
20 Mais j’ai prêché d’abord aux habitants de Damas et de Jérusalem, puis à ceux de toute la Judée et aux membres

des autres nations; je les ai appelés à changer de comportement, à se tourner vers Dieu et à montrer par des actes la réalité de ce changement.
21 C’est pour cette raison que les Juifs m’ont saisi alors que j’étais dans le temple et ont essayé de me tuer.
22 Mais Dieu m’a accordé sa protection jusqu’à ce jour et je suis encore là pour apporter mon témoignage à tous, aux petits comme aux grands. Je n’affirme rien d’autre que ce que les prophètes et Moïse ont déclaré devoir arriver:
23 que le Messie aurait à souffrir, qu’il serait le premier à se relever d’entre les morts et qu’il annoncerait la lumière du salut à notre peuple et aux autres nations.»
24 Alors que Paul présentait ainsi sa défense, [le gouverneur] s’écria: «Tu es fou, Paul! » (…)

Qui est fou ?
Qui est aveugle ?

Nous sommes envoyés pour « ouvrir les yeux »…
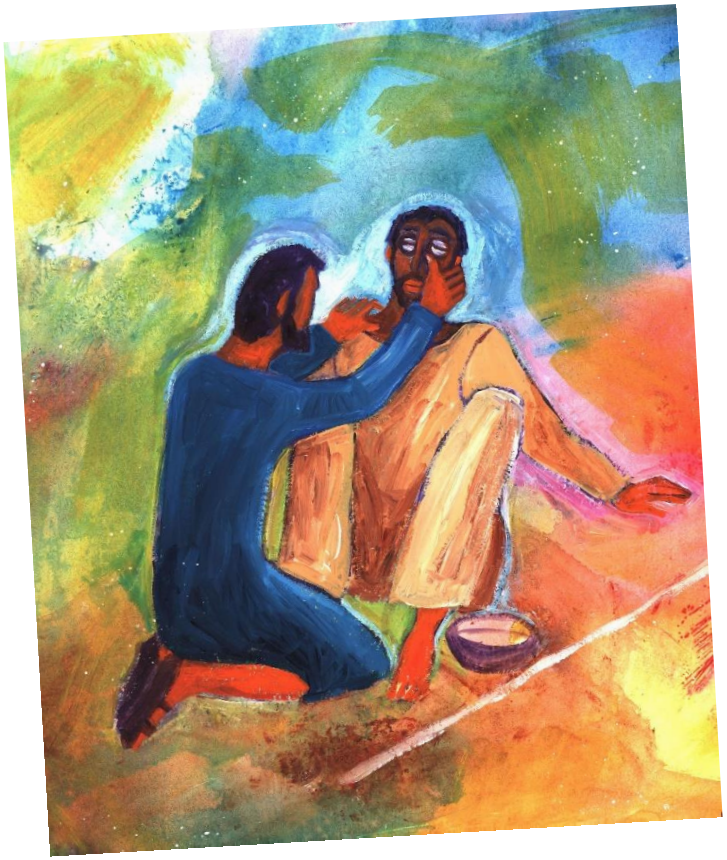
Merci Seigneur !